

R:\\_Projekte\2021\10143\_601\_ABS\_38\_PFA\_3.54\_plan\43\_ep.dwg\KIB\STW km 53,757-53,812\STW km 53,757.dwg\_Lageplan, 29.11.2023 14:01:05, J.Kraft

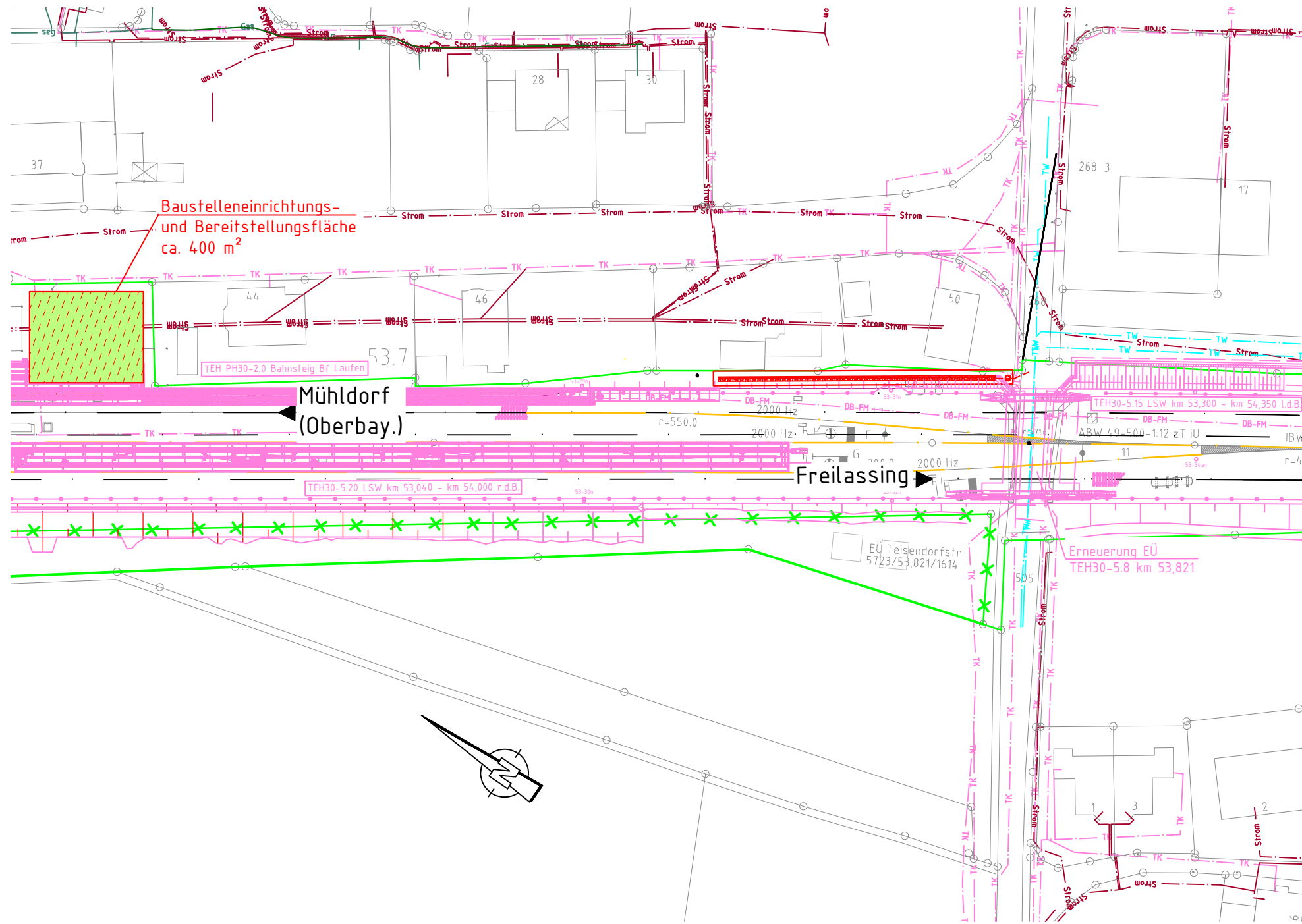

**Legende:**

- Bestand
- Planung
- Planung nicht Bestandteil TEH
- DB-Grenze
- X X X ehemalige DB-Grenze
- Rückbau
- ▨ BE = BE-Fläche, Baufeld
- ▨ VG = Vorübergehende Inanspruchnahme
- DB-FM DB-Fernmeldeleitung
- TK Telekommunikation
- Strom Strom Bayernwerk
- Gas Gas
- TW Trinkwasser Stadt Laufen

Baustraßen im Entwurfsheft der Strecke TEH 30-5.0

ab	Gleichstellung Prüfanmerkungen vom 08/23	Kraft	08/2023
aa	Planerstellung	Kraft	03/2023
Index:	Änderungen bzw. Ergänzungen	Name:	Datum:
<b>Prüfvermerke</b>			
die Übereinstimmung der Zeichnung mit der Ausführung bestätigt:		Freigabe zur ..... Prüfung	
für den Auftragnehmer: Ort, Datum, Name in Druckbuchstaben, Unterschrift		Ort, Datum, Name in Druckbuchstaben, Unterschrift	
für die DB ... Ort, Datum, Name in Druckbuchstaben, Unterschrift		Prüfingenieur	
Interoperabilität geprüft (benannte Stelle), Name			
Ort, Datum, Name in Druckbuchstaben, Unterschrift		geprüft	
Qualitätssicherung .....			
Ort, Datum, Name in Druckbuchstaben, Unterschrift		geprüft	
Eisenbahn-Bundesamt			
		<b>DB NETZE</b> Freigabe der Ausführungsunterlagen <input type="checkbox"/> mit Regelungen durch den BVB Freigabe-Nr.: .....	
gleichgestellt mit Prüfexemplaren		Ort, Datum, Name in Druckbuchstaben, Unterschrift (BVB)	
Ort, Datum, Name in Druckbuchstaben, Unterschrift		Genehmigung zur Bauausführung	
Ort, Datum, Name in Druckbuchstaben, Unterschrift		Ort, Datum, Name in Druckbuchstaben, Unterschrift	
Bauherr: <b>DB NETZE</b> DB Netz AG Infrastrukturprojekte Süd I.NI-S-C-B ABS 38 Ost Richelstraße 3 80634 München München Ort, Datum, Unterschrift		Projektleitung: Planung: Ingenieurgesellschaft ABS 38 PFA 3.5  Emch+Berger GmbH Ingenieure und Planer Nürnberg K+S Ingenieur-Consult GmbH & Co. KG 30.11.2023, Björn Krüger Ort, Datum, Unterschrift	
Lageskizze (unmaßstäblich):		Projektnummer DB: G.016176533 BIM-Datencodierung: Planzeichen: lb Planart: Entwurfsplanung Höhen- und Koordinatensystem: DB_REF2003 / DB_REF2003 Einwirkungen (Lastmodell): LM 71, SW/0, SW/2, α= 1,21 Entwurfsgeschwindigkeit: v≤160 km/h	
Bauwerksnummer: 5 7 2 3 * 0 5 3 * 7 5 7 * 3 3 7 3 0 0 BW-Kennziffer: 3931 Barcodenummer:		Streckenabschnitt: ABS 38 München - Mühdorf - Freilassing; Planungsabschnitt 3, Tüßling-Freilassing Kilometer: 53,757 - 53,812	
1: 1.000	Erstellt	03/2023	Kraft
EP	Geprüft	03/2023	Büttner
	Freigegeben	03/2023	Müller
	Datum	Name	
		<b>TEH 30-5.32</b> Lageplan PFA 3.5 von km 49,460 bis km 57,235 STW km 53,757 bis km 53,812, l.d.B	
ABS38-3-305-EP-SW-LP-3093-001		ab	Anlage: 7.1.1